

Elecciones ESTUDIANTILES

Quién elige a quién

Representación estudiantil en cada Escuela

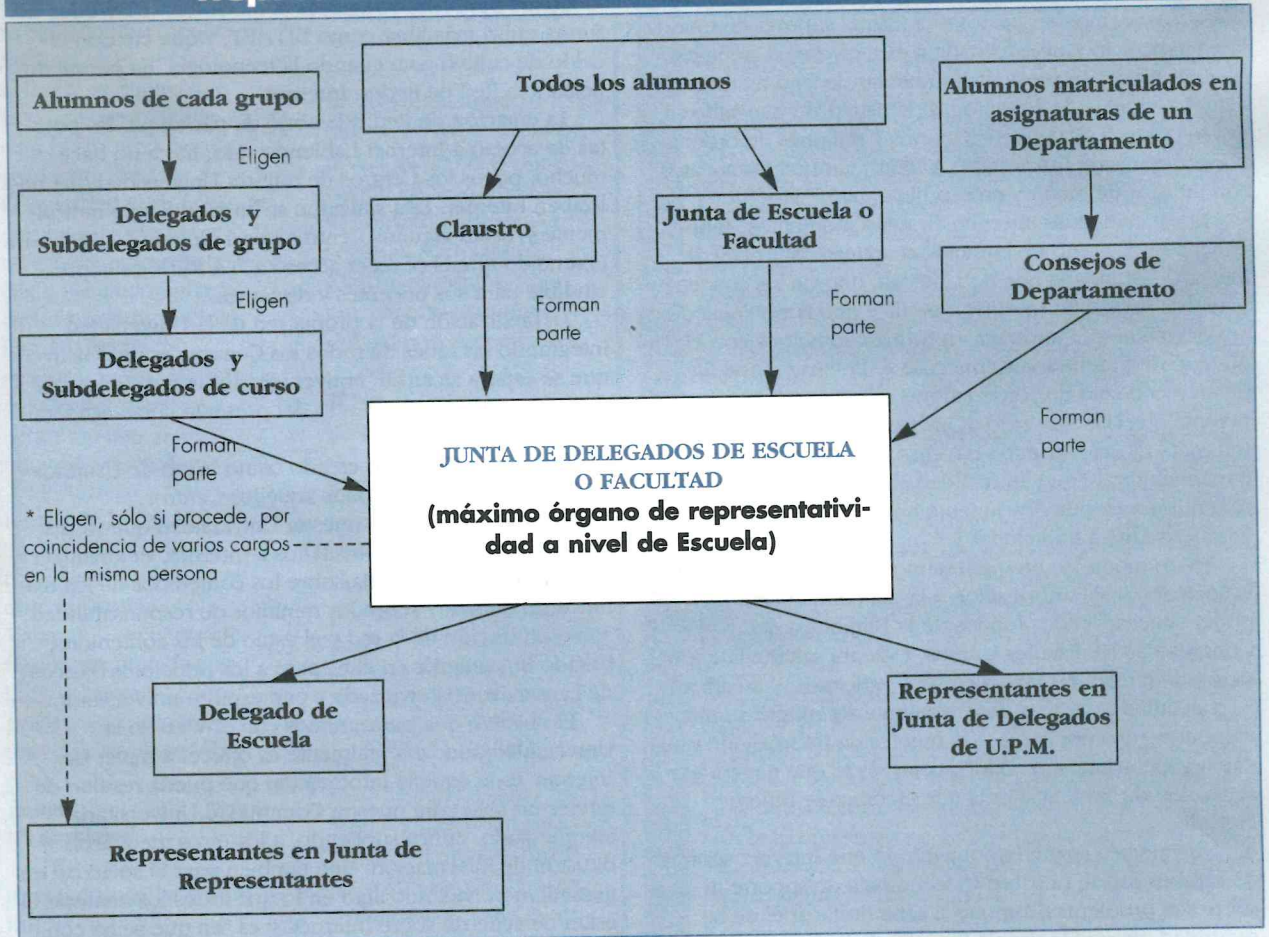

Representación a nivel Universidad

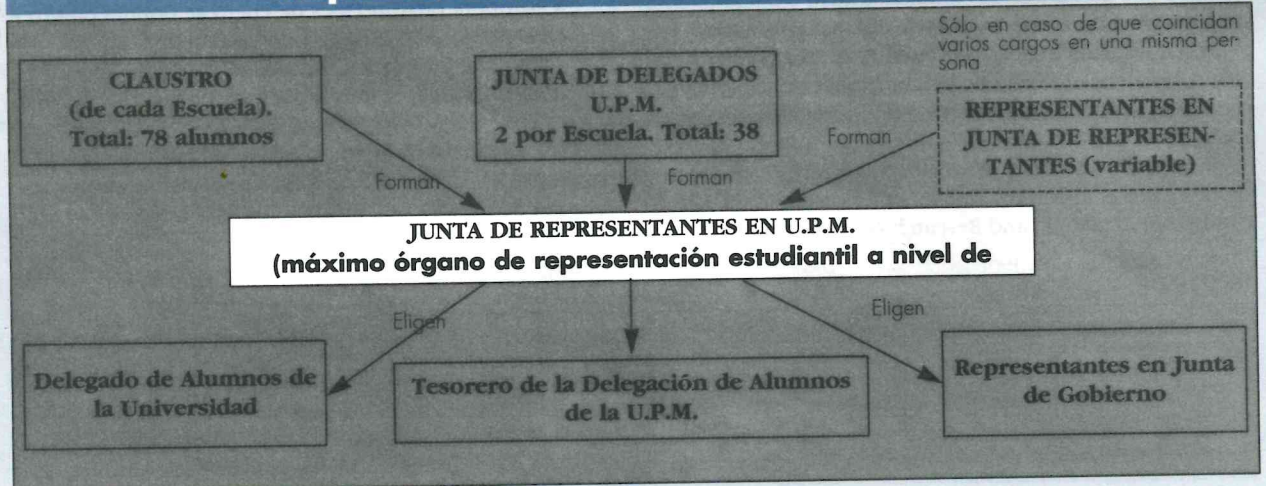

Elecciones ESTUDIANTILES

Según lo dispuesto en el artículo 90 y 97 del Reglamento de Régimen Interior de la Delegación de Alumnos, aprobado por el Claustro, el próximo 13 de diciembre la Junta de representantes de nuestra Universidad elegirá a los Representantes Estudiantiles en Junta de Gobierno y al Delegado de Alumnos de la U.P.M. Según el Reglamento antes citado, el mandato de permanencia en el cargo será de un año.

Perfil del alumnado

Los alumnos de la Universidad Politécnica de Madrid que votarán a sus representantes se acercan al siguiente perfil: varón (aunque en la Comunidad de Madrid, la población universitaria femenina supera a la masculina, en la UPM existe un predominio masculino, siendo el número de hombres algo mayor que el doble del número de mujeres) soltero (97,3% en los Centros Superiores y 94,8% en las Escuelas Universitarias), entre diecinueve y veintidós años (franja de edad ocupada por el 50,3% en Centros Superiores y el 53,2% en las Escuelas Universitarias), predominan los madrileños, que durante el curso suelen residir en el domicilio familiar, si no es así, la residencia la tiene en la zona norte de Madrid. Estos datos vienen reflejados en el informe realizado por el Gabinete de Estudios Sociológicos e Ibertex de la UPM, sobre los estudiantes de nuestra Universidad y referido al curso 1994/95.

En el mismo se señala que son mayoría los que accedieron a la Universidad tras superar el examen de Selectividad, después de haber realizado los estudios de BUP en un centro público. Que el alumno de la UPM estudia la carrera que más le gusta, eligiéndola por encima de cualquier otra consideración e influencia. Está matriculado entre cinco y ocho asignaturas, en horario de mañana, y encuentra que hay suficiente relación entre la realidad de sus estudios y la idea previa que tenía sobre ellos. En cuanto a las instalaciones de su centro, se encuentra moderadamente satisfecho, aunque tiene mejor opinión sobre la Secretaría y la Biblioteca, que sobre aulas y laboratorios.

Los estudios son la causa fundamental de no trabajar, debido al tiempo que le ocupa su actividad académica y a la dificultad de encontrar trabajos compatibles con ella.